

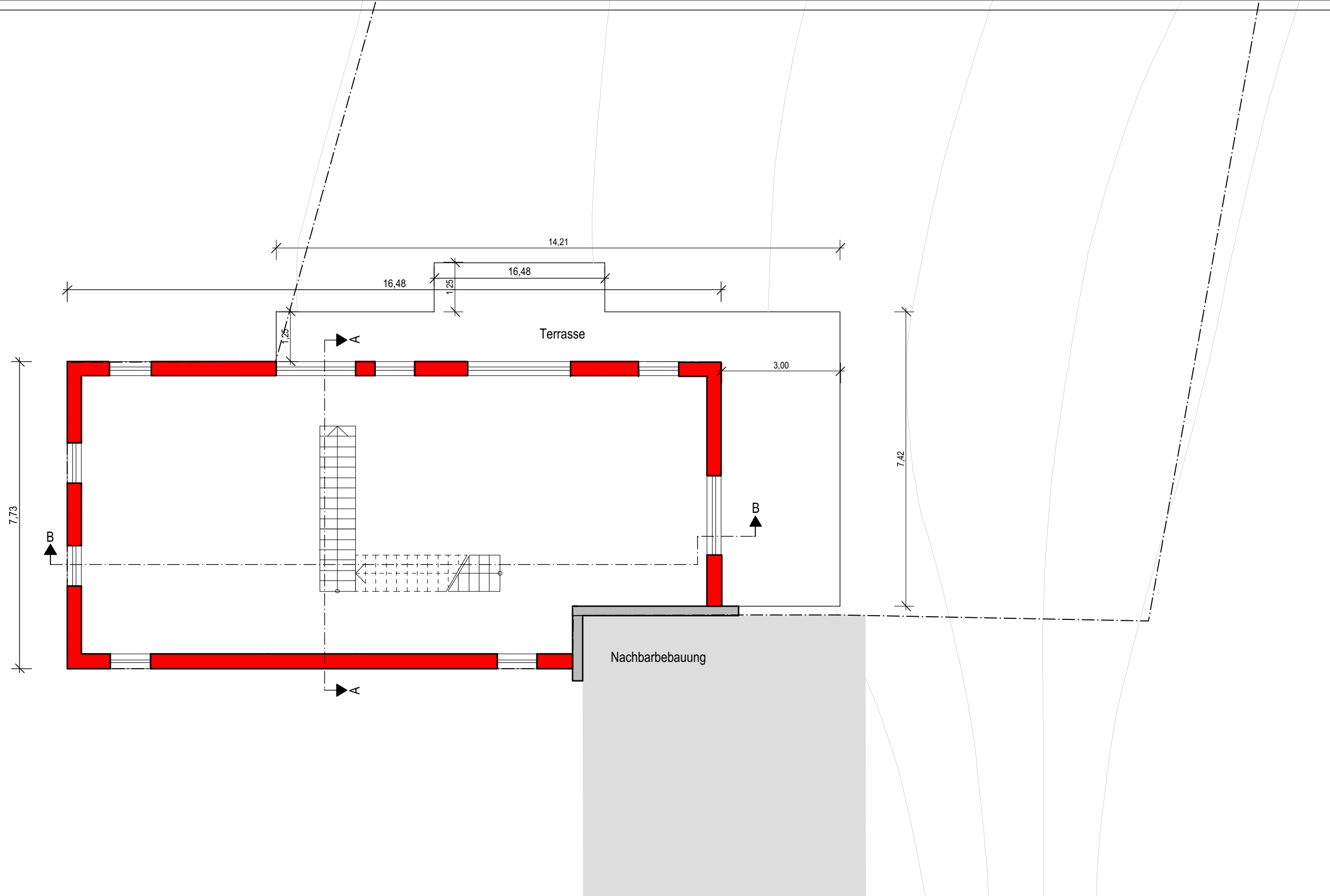

Bürogemeinschaft <b>SPURK + KARG</b> ARCHITEKTEN + INGENIEURE BISMARCKSTRASSE 15 64293 DARMSTADT TEL. 06151/150850 FAX 06151/150859		Architekt Dipl.-Ing. Nikolaus J. Spurk Bauingenieur Dipl.-Ing. (FH) Axel Karg
Bauteil:	<b>Entwurf - Vorhaben und Erschließungsplan-</b> <b>"Storkenmühle" - Freiflächenplan</b>	Dat./Gez: 17.04.19 Je Maßstab 1:500
Projekt:	Neubau Einfamilienhaus Wilhelmstr. 13 64853 Otzberg / OT Nieder-Klingen	
Bauherr:	Richard Lohnes, Wilhelmstr. 13, 64853 Otzberg / OT Nieder-Klingen Michael Böhme, Waldstr. 9, 64711 Erbach	Zeichn.-Nr.: <b>E 01</b>

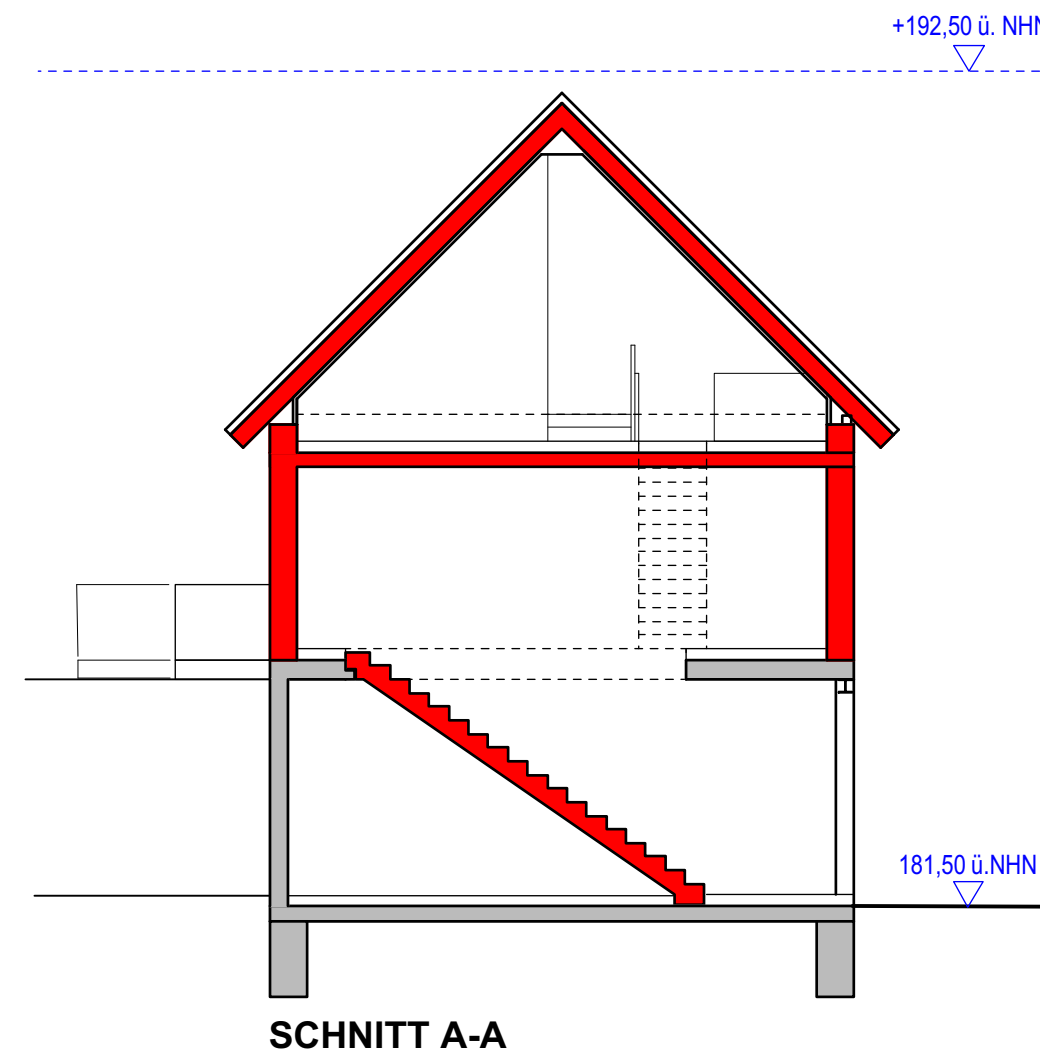

Bürogemeinschaft <b>SPURK + KARG</b> ARCHITEKTEN + INGENIEURE BISMARCKSTRASSE 15    64293 DARMSTADT    TEL. 06151/150850    FAX 06151/150859		Architekt Dipl.-Ing. Nikolaus J. Spurk Bauingenieur Dipl.-Ing. (FH) Axel Karg
Bauteil:	<b>Entwurf - Vorhaben und Erschließungsplan-          "Storkenmühle" - Grundriss Obergeschoss</b>	Dat./Gez: 17.04.19    Je Maßstab 1:100
Projekt:	Neubau Einfamilienhaus Wilhelmstr. 13 64853 Otzberg / OT Nieder-Klingen	
Bauherr:	Richard Lohnes, Wilhelmstr. 13, 64853 Otzberg / OT Nieder-Klingen Michael Böhme, Waldstr. 9, 64711 Erbach	Zeichn-Nr.: <b>E 03</b>

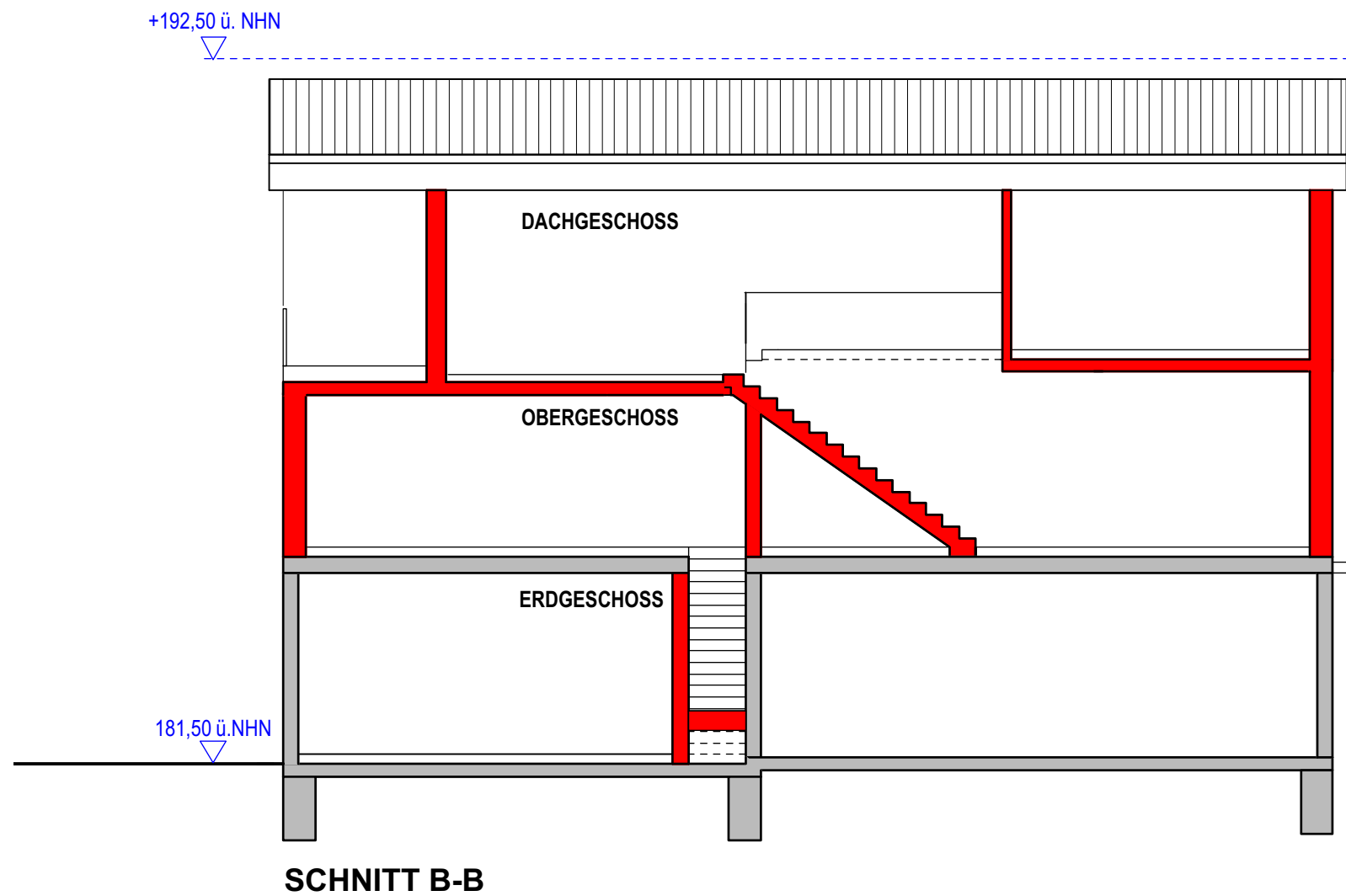

Bürogemeinschaft <b>SPURK + KARG</b> ARCHITEKTEN + INGENIEURE BISMARCKSTRASSE 15    64293 DARMSTADT    TEL. 06151/150850    FAX 06151/150859		Architekt Dipl.-Ing. Nikolaus J. Spurk Bauingenieur Dipl.-Ing. (FH) Axel Karg
Bauteil:	<b>Entwurf - Vorhaben und Erschließungsplan-</b> <b>"Storkenmühle" - Schnitte</b>	Dat./Gez: 17.04.19    Je Maßstab 1:100
Projekt:	Neubau Einfamilienhaus Wilhelmstr. 13 64853 Otzberg / OT Nieder-Klingen	
Bauherr:	Richard Lohnes, Wilhelmstr. 13, 64853 Otzberg / OT Nieder-Klingen Michael Böhme, Waldstr. 9, 64711 Erbach	Zeichn-Nr.: <b>E 05</b>



**ANSICHT NORD**

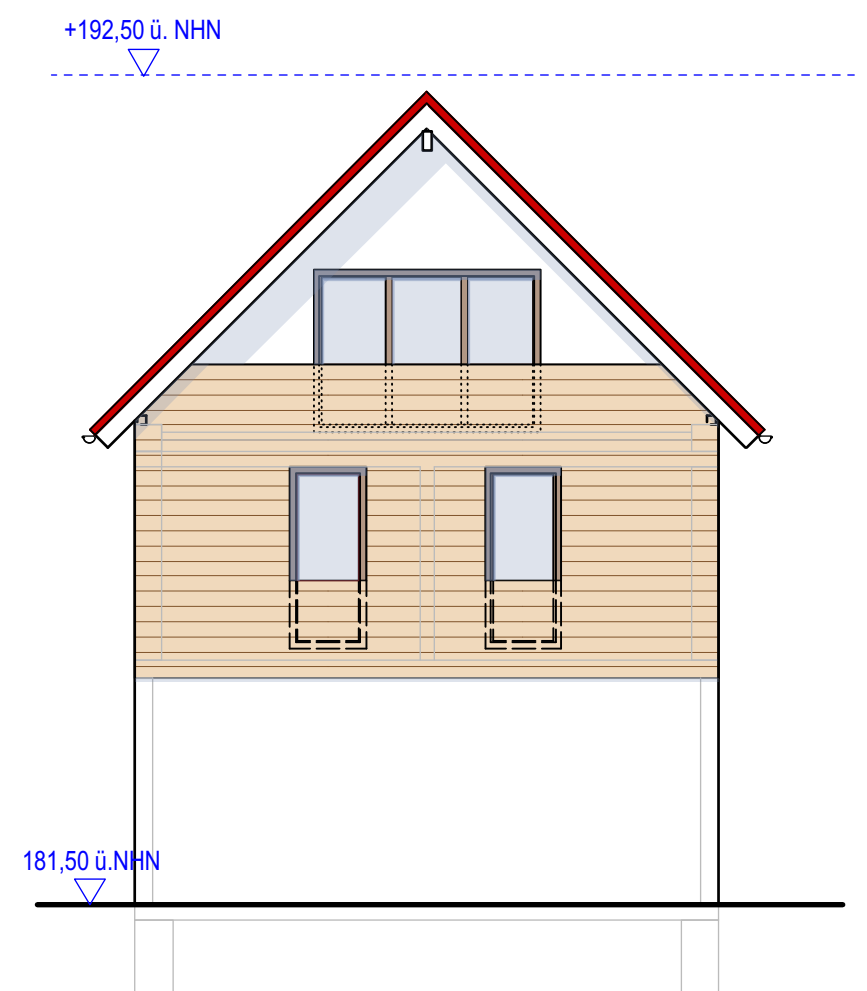

**ANSICHT WEST**

Bürogemeinschaft <b>SPURK + KARG</b> ARCHITEKTEN + INGENIEURE BISMARCKSTRASSE 15    64293 DARMSTADT    TEL. 06151/150850    FAX 06151/150859		Architekt Dipl.-Ing. Nikolaus J. Spurk Bauingenieur Dipl.-Ing. (FH) Axel Karg
Bauteil:	<b>Entwurf - Vorhaben und Erschließungsplan-</b> <b>"Storkenmühle" - Ansichten Nord - West</b>	Dat./Gez: 17.04.19    Je Maßstab 1:100
Projekt:	Neubau Einfamilienhaus Wilhelmstr. 13 64853 Otzberg / OT Nieder-Klingen	
Bauherr:	Richard Lohnes, Wilhelmstr. 13, 64853 Otzberg / OT Nieder-Klingen Michael Böhme, Waldstr. 9, 64711 Erbach	Zeichn-Nr.: <b>E 06</b>

+192,50 ü. NHN

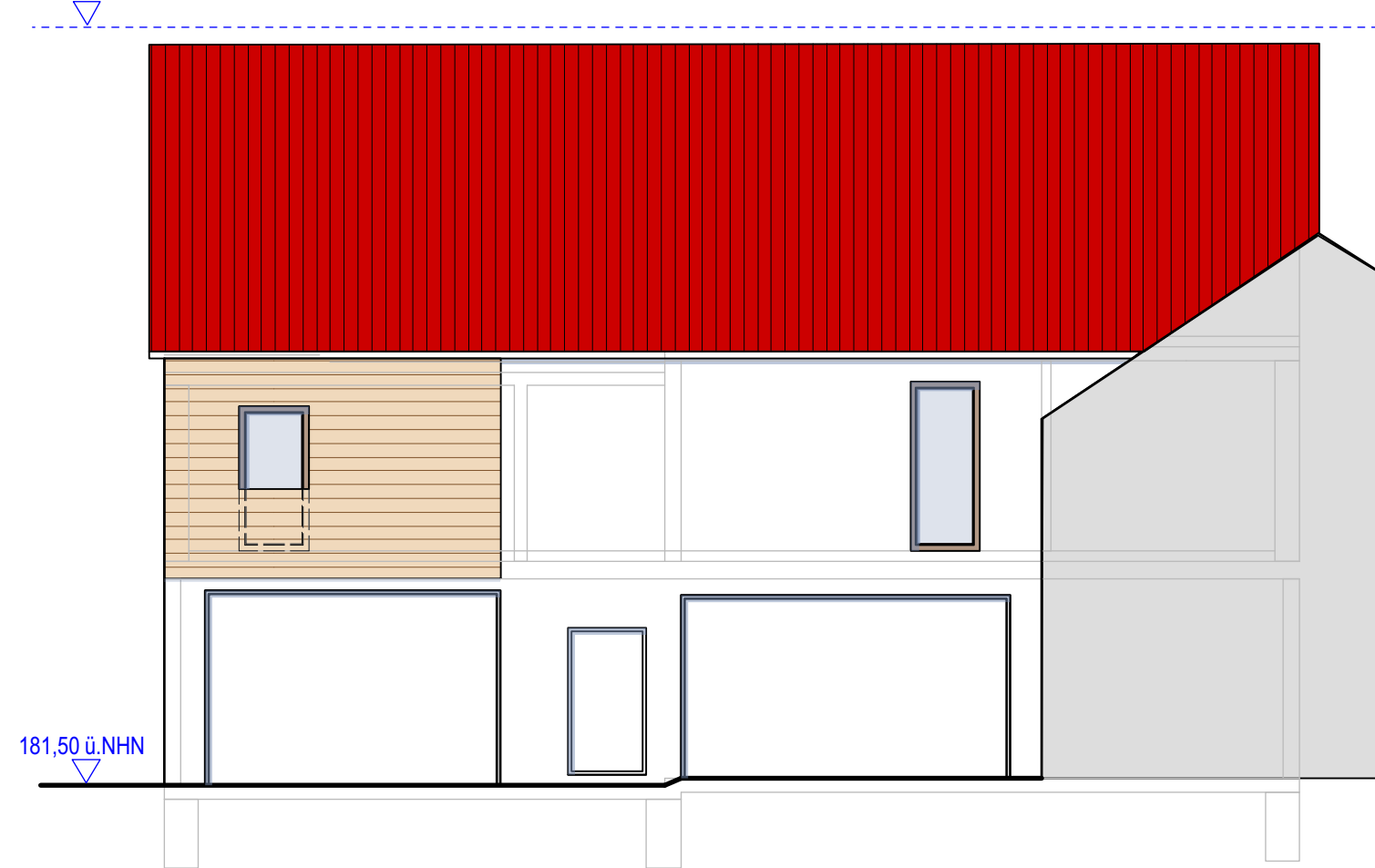

**ANSICHT SÜD**

+192,50 ü. NHN

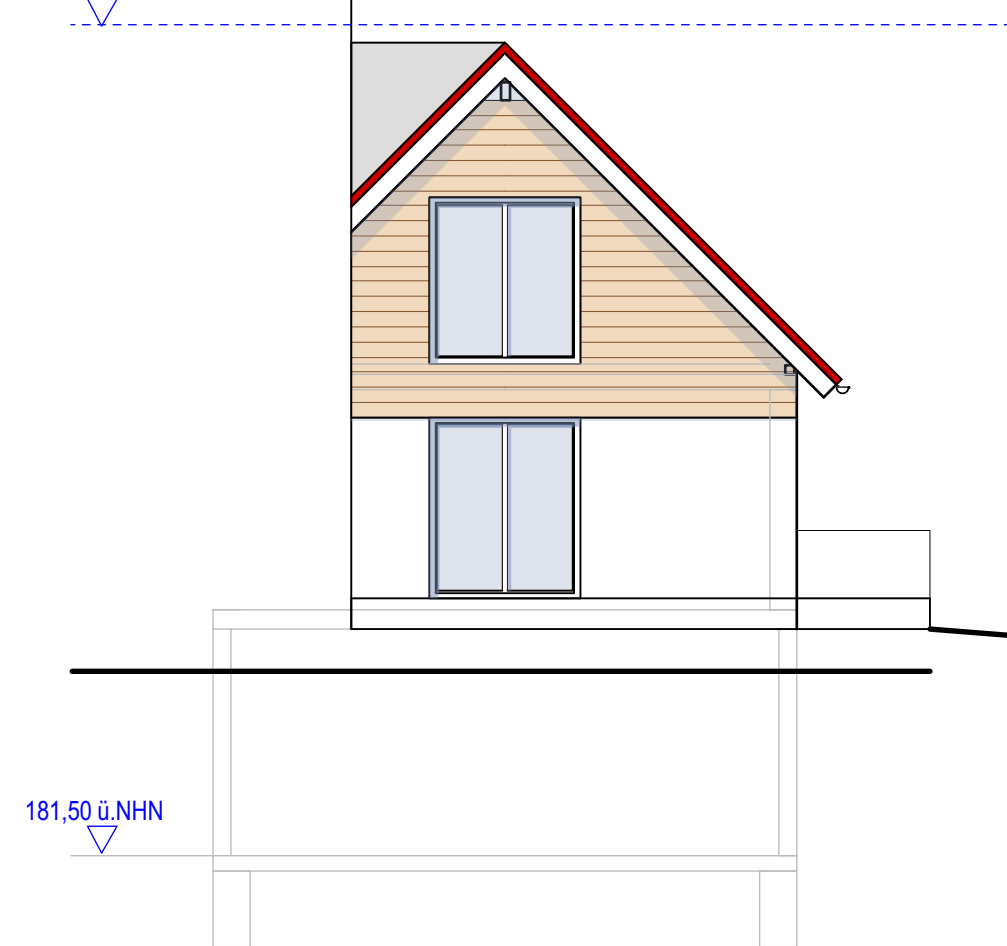

**ANSICHT OST**

Bürogemeinschaft <b>SPURK + KARG</b> ARCHITEKTEN + INGENIEURE BISMARCKSTRASSE 15 64293 DARMSTADT TEL. 06151/150850 FAX 06151/150859		Architekt Dipl.-Ing. Nikolaus J. Spurk Bauingenieur Dipl.-Ing. (FH) Axel Karg
Bauteil:	<b>Entwurf - Vorhaben und Erschließungsplan-</b> <b>"Storkenmühle" - Ansichten Süd - Ost</b>	Dat./Gez: 17.04.19 Je Maßstab 1:100
Projekt:	Neubau Einfamilienhaus Wilhelmstr. 13 64853 Otzberg / OT Nieder-Klingen	
Bauherr:	Richard Lohnes, Wilhelmstr. 13, 64853 Otzberg / OT Nieder-Klingen Michael Böhme, Waldstr. 9, 64711 Erbach	Zeichn-Nr.: <b>E 07</b>